

# *FEBRE AFTOSA*

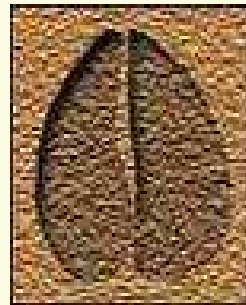

# O que é Febre Aftosa ?

Doença transmitida por vírus e muito contagiosa, que ataca os animais de cascos bipartidos (duas unhas).



Quais os animais domésticos que a febre aftosa ataca ?

---



**Bovinos**



**Bubalinos**



**Suínos**



**Ovinos**



**Caprinos**

# Sinais Clínicos (Sintomas)

❖ Febre alta (40° C),



# Sinais Clínicos (Sintomas)

❖ Salivação intensa (baba),



SALIVAÇÃO INTENSA (BABA)

# Sinais Clínicos (Sintomas)

❖ Feridas: - na boca;

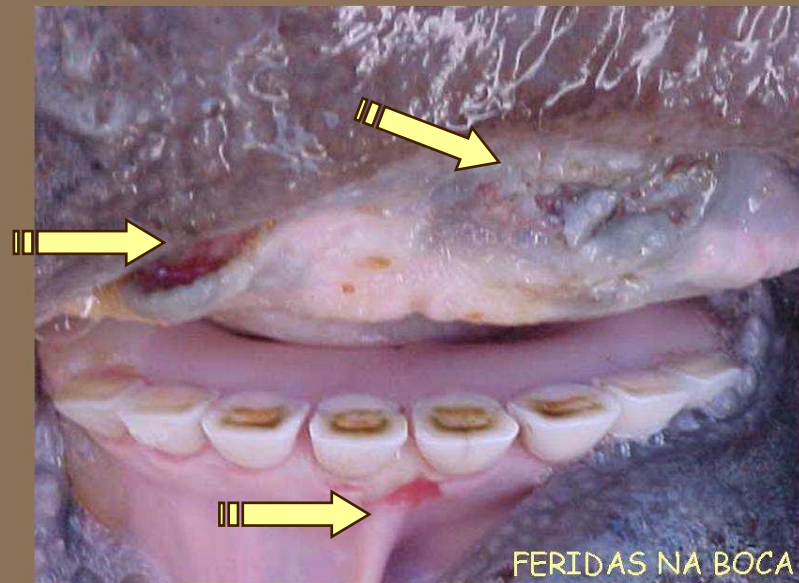

# Sinais Clínicos (Sintomas)

❖ Feridas: - nas narinas;



# Sinais Clínicos (Sintomas)

❖ Feridas: - úbere; e



FERIDAS NO ÚBERE (TETOS)



# Sinais Clínicos (Sintomas)

---

❖ Feridas: - e casco



# Sinais Clínicos (Sintomas)

## ❖ Manqueira



# TRANSMISSÃO

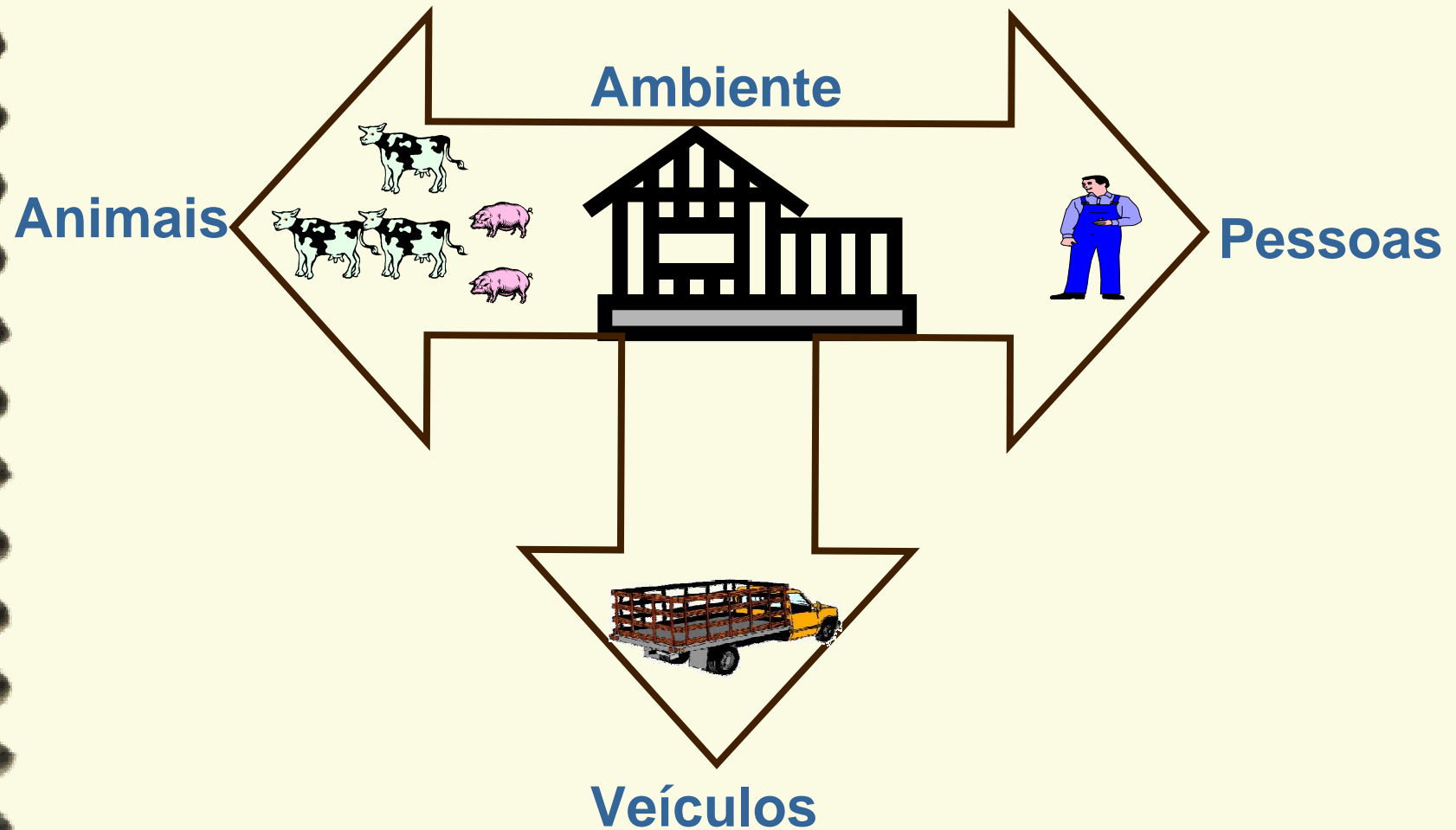

# TRANSMISSÃO

**Animais:** -contato direto entre os animais, pois o vírus é eliminado por:

▪ Saliva



▪ Urina  
▪ Fezes

▪ Leite  
▪ Sêmen

• Rompimento das vesículas (líquido)

## TRANSMISSÃO



# TRANSMISSÃO

## • Ambiente:



# TRANSMISSÃO

- **Pessoas:** ao lidar com animais doentes pode levar até outros animais.

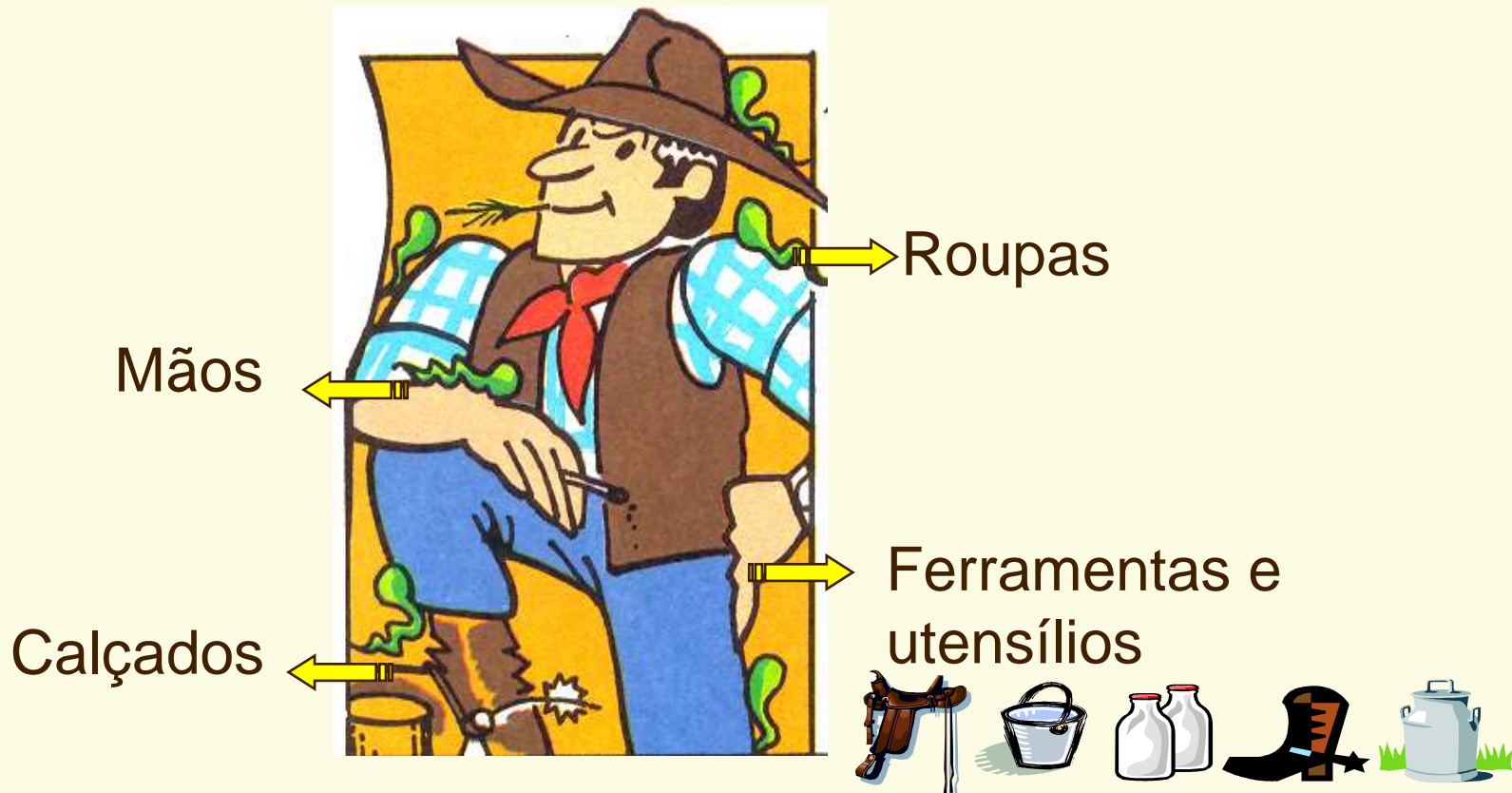

# Sobrevivência do vírus

Situação	Período de sobrevivência
Botas de borracha	102 dias
Roupas de algodão	63 a 68 dias
Sapatos de couro	30 a 35 dias
Couro fresco	90 dias (15°C) ou 352 dias (4°C)
Couro salgado	46 dias (12 a 20°)
Leite e produtos lácteos	25 horas
Manteiga resfriada	8 dias
Carne de carcaça bovina	73 dias (-4°C)
No solo	1 a 21 semanas
Em estábulos	1 a 10 semanas
Água	3 a 14 semanas
Pêlo de bovino	4 a 6 semanas
Plantas forrageiras	1 a 7 semanas
Fardos de feno	4 a 29 semanas



# COMO EVITAR A FEBRE AFTOSA?

**R: Com a vacinação.**



**\* Lembre-se:** como todo medicamento, para fazer o efeito desejado, é necessário seguir rigorosamente as recomendações do médico veterinário

# Quando vacinar?

---



# PREJUÍZOS CAUSADOS PELA FEBRE AFTOSA

- ✓ Animais perdem peso ;
- ✓ Reduz produção de leite ;
- ✓ Proibição na comercialização de animais e produtos de origem animal ;
- ✓ Morte de animais, principalmente jovens ;



## Como nós podemos colaborar para evitar a febre aftosa ?

---

- ✓ Na suspeita da doença: notificar imediatamente o médico veterinário;
- ✓ Evite chamar amigos ou vizinhos para examinar o animal, você poderá estar contribuindo para que a enfermidade se espalhe; e
- ✓ Nunca comprar animais de origem desconhecida.

**LEMBRE-SE :** Um animal com febre aftosa em uma propriedade pode contaminar toda uma região

## PROCEDIMENTOS PARA CONTROLE DE UM FOCO DE FEBRE AFTOSA

- *Necessidade de diagnóstico rápido,*
- interdição das propriedades e da área atingida



## PROCEDIMENTOS PARA CONTROLE DE UM FOCO DE FEBRE AFTOSA

- **abate e remoção das carcaças por meio de incineração ou enterramento, e pela descontaminação das propriedades.**



**Após trinta dias, repovoam-se as propriedades com animais sentinelas suscetíveis que são monitorados durante trinta dias.**

**Somente então se permite o repovoamento ao proprietário.**



## O que a faz para prevenir a febre aftosa?

---

- Cadastro de todas as propriedades;
- Fiscalização de leilões e eventos agropecuários;
- Fiscalização do trânsito;
- Vigilância epidemiológica nas fazendas;
- Coleta de materiais para exame;
- Interdição de propriedades suspeitas;
- Exigência da vacinação;
- Conscientização dos produtores (Educação Sanitária);
- Multas.





***Muito Obrigado !***

---



**Secretaria da Agricultura, Pecuária e  
Agronegócio-SEAPA**

**Supervisão Regional Pelotas  
Rua Barão Santa Tecla, nº 469**

**Contato 053 32250036**